【中2】数か月後に受験生となるための準備の時間！

中３の発展へつながる中２の内容を復習します。数か月後には受験生としての本格的な戦いが待っています。それまでに必要なことを確認していきます。中３受験生時に困らないように、この冬に中２重要単元の振り返りを行い、「受験生にまもなくなるんだ」と意識していただきながら学習していきます。

- 教　科：数学・英語の２教科指導
- 日　程：12/17・18・19
- 時　間：午後７時～午後１０時
- 場　所：岐関塾 関校
- 受講料：塾生１３，２００円（税込）
  一般１４，３００円（税込）

※教材費を含みます

【中1】中学の学習の基礎を定着させる時間

この先の中２、中３を学習する上で本当に大切な中１の学習内容を復習します。中２になるまでに復習するべきことを確認していきます。基礎学力の育成こそがこの先の学習を支えていきます。今のがんばり、未来の自分づくりです。

- 教　科：数学・英語の２教科指導
- 日　程：12/17・18・19
- 時　間：午後７時～午後１０時
- 場　所：岐関塾 関校
- 受講料：塾生１３，２００円（税込）
  一般１４，３００円（税込）

※教材費を含みます

2026年 岐関塾の

冬期講習

GISEKIJUKU

岐関塾

自分の未来を拓く塾

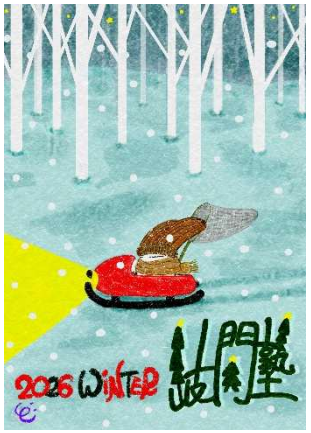

特典

冬期講習を「ﾎｰﾑﾍﾟｰｼﾞを見た」とお申し込みいただくと、

①塾生料金で受講できます

②オリジナルクリアファイルをプレゼント

③正式入塾時の入塾金を半額免除

岐関塾関校　（0575）46−9791

〒501-3941　関市小屋名1020番地2

【小5・6】あたまの準備運動！

夏期講習で行って好評だった「あたまの準備運動」の続編です！（冬期講習からでも受けられます）

普段の授業内ではなかなか扱えない問題を通じて「想像力」を育てます。楽しく学べる冬期講習です。

- 日　程：12/16・17・18
- 時　間：午後５時５５分～午後６時４０分
- 場　所：岐関塾 関校
- 受講料：塾生８，８００円（税込）
  一般９，９００円（税込）

※教材費を含みます

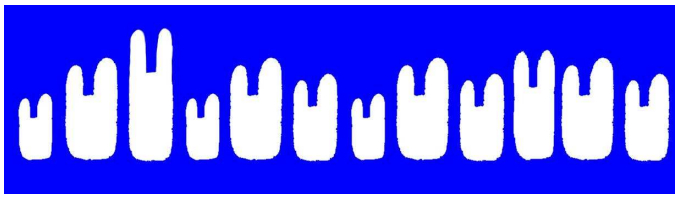

【中3】冬期講習

高校入試へのスパート開始！

高校入試を勝ち抜くための最後の長期休暇。
まわりもみんな受験生。独りじゃないから毎回がんばれる。
志望校合格を目指す冬のプログラムです。

- ５教科指導
- 日　程：12/5・6・12・13・21・22・23・25
- 時　間：9:00～12:00と12:40～15:40
  9:00～12:00、18:30～21:30
- 場　所：岐関塾 関校
- 受講料：塾生４４，０００円（税込）
  一般４６，２００円（税込）
- 教材費：塾生　３，９６０円（税込）
  一般　４，４００円（税込）

【中3】冬特訓

自分自身と向き合い、鍛える８時間

みんなでがんばった後は自分との闘い。結局最後は「独りでもやり切れる力」が不可欠です。自分が必要だと思う教科・単元を選び、全力で特訓。講師が全力サポートします。

- 英語・数学・理科・社会の４教科から選択
- 日　程：12月19日（土）
- 時　間：午前１０時～午後６時（昼休憩等あり）
- 場　所：岐関塾 関校
- 受講料：塾生１２，１００円（税込）
  一般１３，２００円（税込）
- 教材費：　１，１００円（税込）

【中3】全県模試第４回（最終回）

内申点と模擬試験結果から総合的に志望校判定されます。
【志望校における現在の自分の位置を把握します】

- 対　象：中学３年生
- 日　時：１２月２０日(日)
  午前９時４５分集合～午後３時１５分解散予定
- 場　所：岐関塾 関校
- 費　用：４，４００円（税込）

※申込期限：１１月２７日(金)